4 歴代役員（取締役及び監査役）在任期間一覧

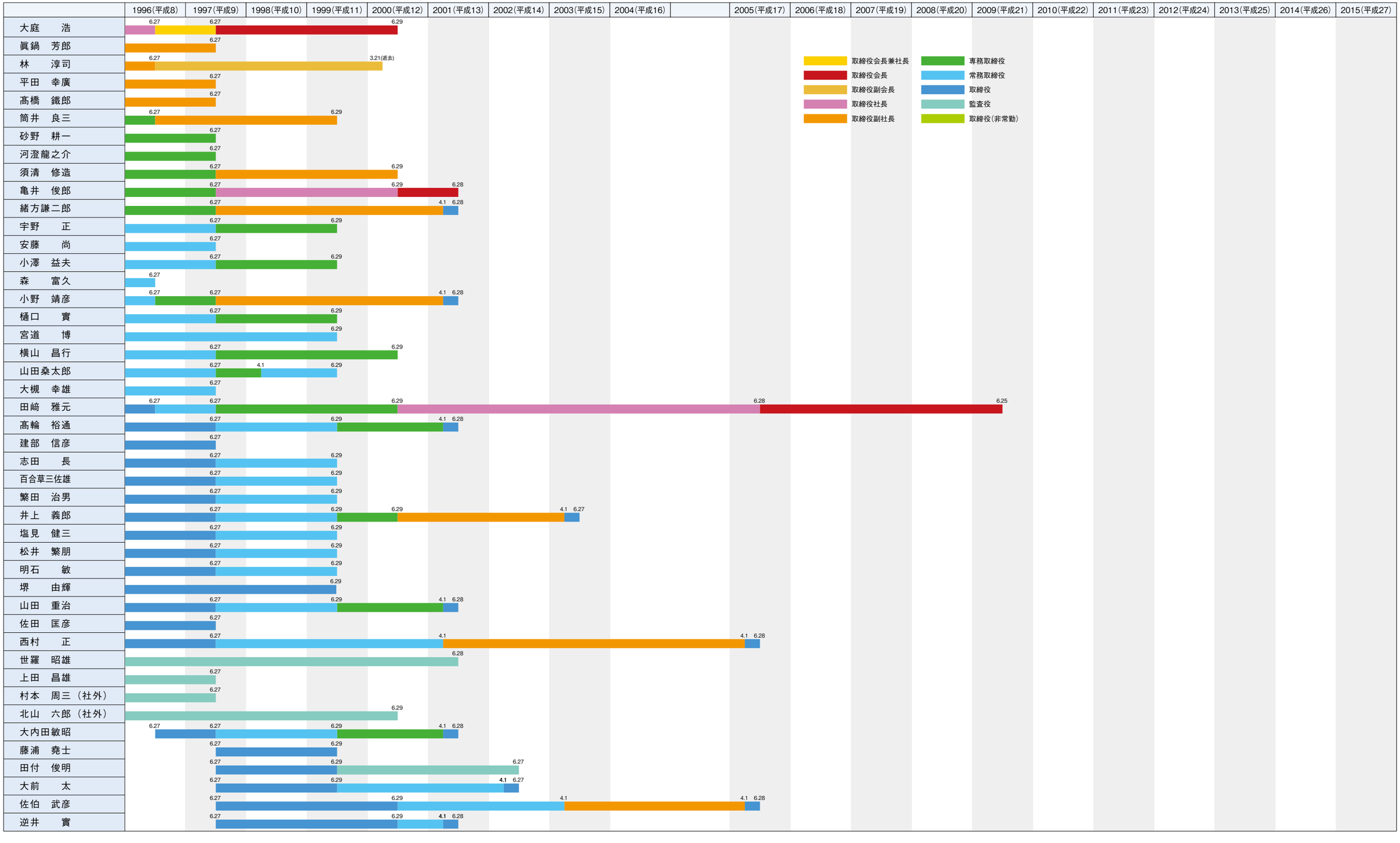

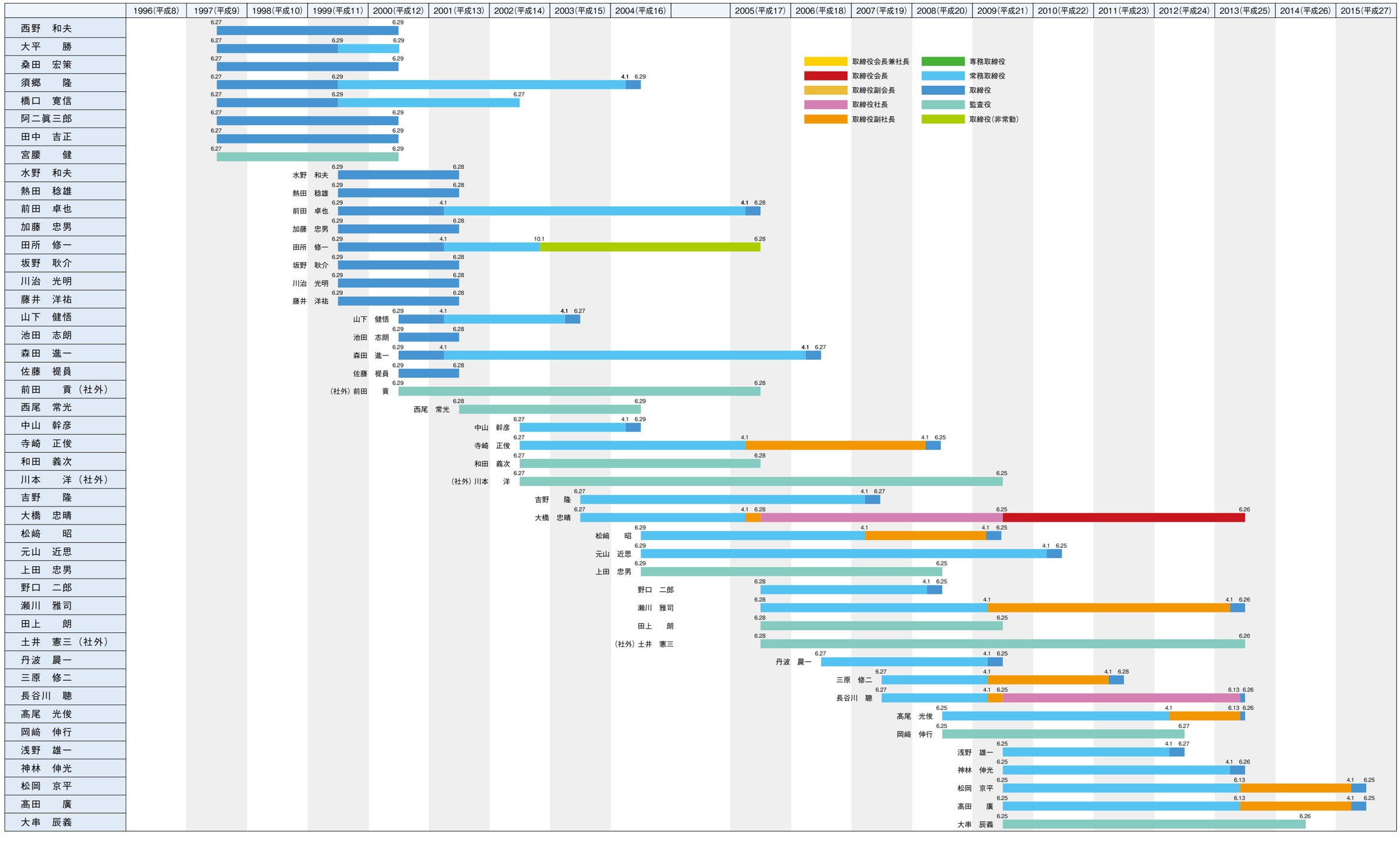
1996(平成8)
1997(平成9)
1998(平成10)
1999(平成11)
2000(平成12)
2001(平成13)
2002(平成14)
2003(平成15)
2004(平成16)
2005(平成17)
2006(平成18)
2007(平成19)
2008(平成20)
2009(平成21)
2010(平成22)
2011(平成23)
2012(平成24)
2013(平成25)
2014(平成26)
2015(平成27)
取締役会長兼社長
取締役会長
取締役副会長
取締役社長
取締役副社長
専務取締役
常務取締役
取締役
監査役
取締役(非常勤)
西野　和夫
大平　勝
桑田　宏策
須郷　隆
橋口　寛信
阿二眞三郎
田中　吉正
宮腰　健
水野　和夫
熱田　稔雄
前田　卓也
加藤　忠男
田所　修一
坂野　耿介
川治　光明
藤井　洋祐
山下　健悟
池田　志朗
森田　進一
佐藤　禔員
前田　貢（社外）
西尾　常光
中山　幹彦
寺崎　正俊
和田　義次
川本　洋（社外）
吉野　隆
大橋　忠晴
松崎　昭
元山　近思
上田　忠男
野口　二郎
瀬川　雅司
田上　朗
土井　憲三（社外）
丹波　晨一
三原　修二
長谷川　聰
髙尾　光俊
岡崎　伸行
浅野　雄一
神林　伸光
松岡　京平
髙田　廣
大串　辰義

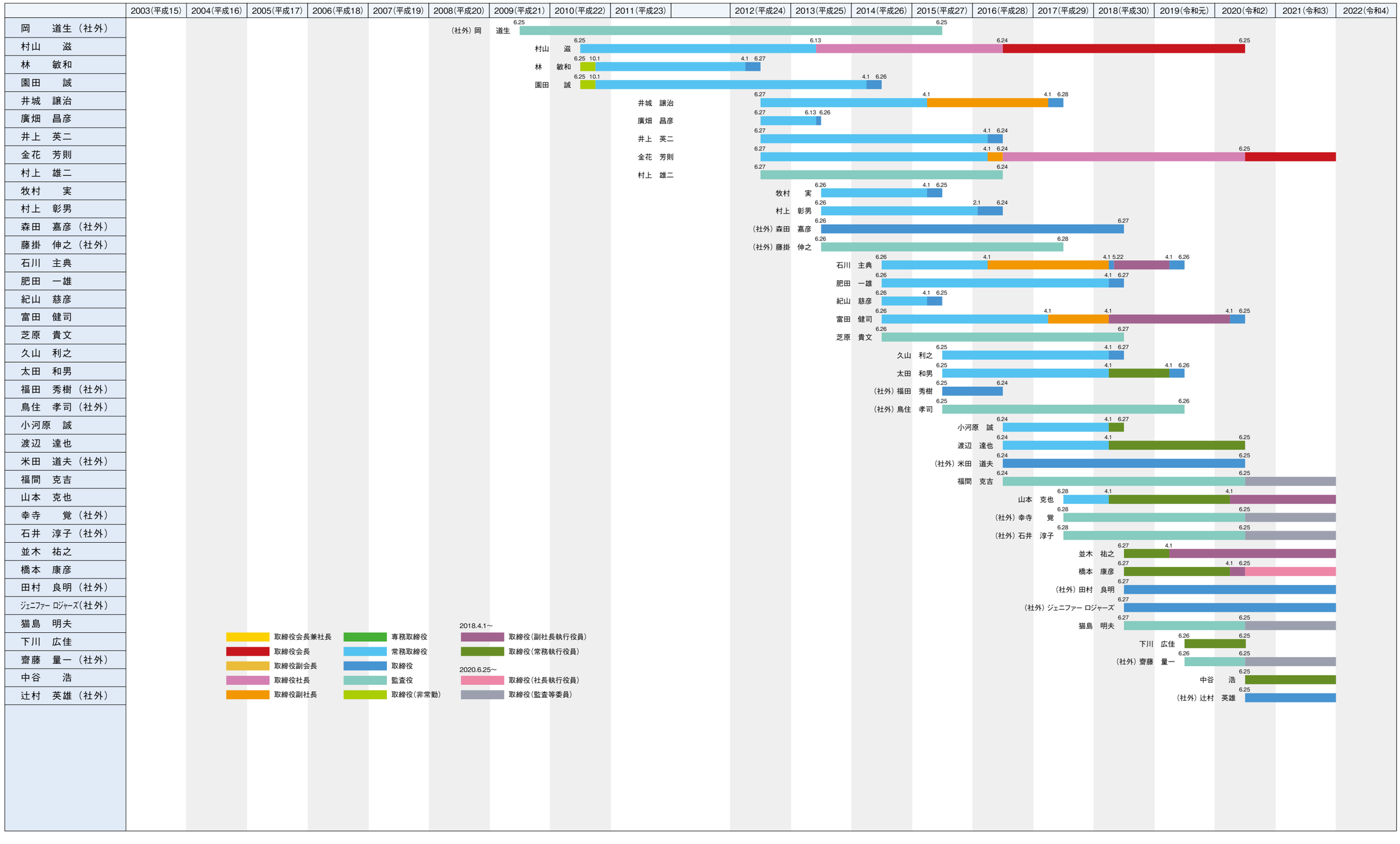
2003(平成15)
2004(平成16)
2005(平成17)
2006(平成18)
2007(平成19)
2008(平成20)
2009(平成21)
2010(平成22)
2011(平成23)
2012(平成24)
2013(平成25)
2014(平成26)
2015(平成27)
2016(平成28)
2017(平成29)
2018(平成30)
2019(令和元)
2020(令和2)
2021(令和3)
2022(令和4)
岡　道生（社外）
村山　滋
林　敏和
園田　誠
井城　譲治
廣畑　昌彦
井上　英二
金花　芳則
村上　雄二
牧村　実
村上　彰男
森田　嘉彦（社外）
藤掛　伸之（社外）
石川　主典
肥田　一雄
紀山　慈彦
富田　健司
芝原　貴文
久山　利之
太田　和男
福田　秀樹（社外）
鳥住　孝司（社外）
小河原　誠
渡辺　達也
米田　道夫（社外）
福間　克吉
山本　克也
幸寺　覚（社外）
石井　淳子（社外）
並木　祐之
橋本　康彦
田村　良明（社外）
ジェニファー ロジャーズ（社外）
猫島　明夫
下川　広佳
齋藤　量一（社外）
中谷　浩
辻村　英雄（社外）
取締役会長兼社長
取締役会長
取締役副会長
取締役社長
取締役副社長
専務取締役
常務取締役
取締役
監査役
取締役（非常勤）
2018.4.1～
取締役（副社長執行役員）
取締役（常務執行役員）
2020.6.25～
取締役（社長執行役員）
取締役（監査等委員）